

บ้านท่าช้าง



สถาบันวิจัยสภาวะแวดล้อม
จุฬาลงกรณ์มหาวิทยาลัย

ร่วมใจ พร้อมรับมือ... อุทกภัย



ก่อนน้ำท่วม

ฝนตกต่อเนื่อง ระดับน้ำในแม่น้ำเพิ่มสูงขึ้น
เทศบาลฯ ประกาศเตือน



• เตรียมเก็บย้ายทรัพย์สินภายในบ้านชั้นที่สูง
และย้ายรถไปอยู่ในที่ปลอดภัย

• เตรียมเสบียงอาหาร น้ำดื่ม ยารักษาโรค
และอุปกรณ์ที่จำเป็น เช่น ไฟฉายหรือเทียนไข
รองเท้าบูท วิทยุฟังข่าวแบบใช้ถ่าน
และวิทยุสื่อสาร



• เตรียมอพยพกลุ่มเปราะบาง เช่น ผู้ป่วย คนชรา เด็กเล็ก
และผู้พิการ ไปยังที่ปลอดภัย (โรงเรียนสามัคคีวิทยาคาร
เทศบาลบ้านพระเนตร) โดยใช้เส้นทางถนนราษฎร์อำนวย
และถนนมะโน 1 เป็นหลักโดยอพยพครัวเรือนที่มีระดับ
ความเสี่ยงสูงก่อน (กลุ่มบ้านสีแดง)



• ประสานงานขอกำหนดจุดตั้งศูนย์อำนวยความสะดวก
ฉุกเฉินที่โรงเรียนบ้านพระเนตร

• ประสานหน่วยงานที่เกี่ยวข้องขอสนับสนุนกระสอบ
ทรายและเครื่องสูบน้ำ ชุมชนเตรียมเรือประจำเขต



• ขอความช่วยเหลืออาสาสมัครเยาวชน
จากโรงเรียนบ้านพระเนตร



ระหว่างน้ำท่วม

น้ำในแม่น้ำนาน เอ่อล้นเข้าท่วมบริเวณชุมชน



• ติดตามรับฟังข้อมูลข่าวสาร
การประกาศเตือน ข้อมูลระดับน้ำอย่างใกล้ชิด
ผ่านทางวิทยุกระจายเสียง



• ฝ่ายอำนวยการชุมชนทำช่าง จัดตั้งศูนย์อำนวยการ
ฉุกเฉินเพื่อเป็นศูนย์กลางใน การบริหารจัดการ
ความช่วยเหลือกับหัวหน้าเขต ทั้ง 3 เขต
และหน่วยงานภายนอก



• หัวหน้าเขตกระจายความช่วยเหลือด้านเสบียง
อาหารและอุปกรณ์ที่จำเป็น สำหรับครัวเรือน
ในเขตที่ตนเองรับผิดชอบ ด้วยเรือประจำเขต



• อาสาสมัครชุมชนทำช่างฝ่ายต่าง ๆ
ประสานงานให้ความช่วยเหลือตามบทบาทหน้าที่



• กรณีน้ำท่วมขังเป็นเวลานาน ใช้ EM
เพื่อบำบัดน้ำและกลิ่นน้ำเน่าเสีย



หลังน้ำลด

ปริมาณน้ำลดลง จนเข้าสู่สภาวะปกติ

• ระบายน้ำออกจากพื้นที่ท่วมขัง/ขอสนับสนุน
เครื่องสูบน้ำจากหน่วยงานที่เกี่ยวข้อง

• ทำความสะอาดและซ่อมแซมส่วนที่เสียหาย /ประสาน
ขอความช่วยเหลือจากหน่วยงานที่เกี่ยวข้อง เช่น
เทศบาลฯ กองทัพ เป็นต้น

• ตรวจสอบความเสียหายของทรัพย์สิน
และครัวเรือน เพื่อขอรับความช่วยเหลือ
เยียวยา ชดเชย



• จัดทำข้อมล ติดตั้งป้ายบริเวณน้ำเซี้ยว
ป้ายแผนที่เสี่ยงภัยน้ำท่วม (หน้าวัดท่าช้าง
และหน้าบ้านนายปราโมทย์ นาราทะ)
เสาวัดระดับน้ำ (สามแยกหาดหินขาว)



• จัดทำแผนในการรับมือน้ำท่วมที่อาจจะ
เกิดขึ้นอีกในอนาคต

• จัดตั้งกองทุนฉุกเฉินรับมือน้ำท่วม



• ฝึกอบรมอาสาสมัคร
การปฐมพยาบาลเบื้องต้น



คณะอาสาบ้านท่าช้าง เพื่อจัดการความเสี่ยงภัยพิบัติ

ฝ่ายอำนวยการกลาง

1. นายปราโมทย์ นาราทะ หัวหน้าบ้านท่าช้าง หมายเลขติดต่อ 089-9547728
2. นายประพันธ์ ทะจาย ผู้ช่วยหัวหน้าบ้านท่าช้าง หมายเลขติดต่อ 086-1157119

เขตเหนือ

ฝ่าย	ผู้รับผิดชอบ	หมายเลขติดต่อ
หัวหน้าเขต	นายปราโมทย์ นาราทะ	089-9547728
ฝ่ายอำนวยการ	นายธรรมบุญ มหายศนันท์ นายวิทย์ มงคล	089-9517495 088-5602186
ฝ่ายเจรจา	นายธรรมบุญ มหายศนันท์	089-9517495
ฝ่ายตรวจสอบความเสียหาย	นายธรรมบุญ มหายศนันท์	089-9517495
ฝ่ายเยียวยา	นายธรรมบุญ มหายศนันท์	089-9517495
ฝ่ายสงเคราะห์	นายธรรมบุญ มหายศนันท์	089-9517495
ฝ่ายสาธารณสุข	นางจรรยา สุนันทนานนท์	089-9980876
ฝ่ายป้องกันและกู้ภัย	นายวิชัย มงคล	081-1292738

เขตกลาง

ฝ่าย	ผู้รับผิดชอบ	หมายเลขติดต่อ
หัวหน้าเขต	นายเสริม ทิพย์มณี	084-4812493
ฝ่ายอำนวยการ	นายเสริม ทิพย์มณี นายธนกร โค้ฉินทร์	084-4812493 083-1529867
ฝ่ายเจรจา	นางชนิษฐา เกิดไชย	098-8181121
ฝ่ายตรวจสอบความเสียหาย	นายปราโมทย์ นาราทะ	089-9547728
ฝ่ายเยียวยา	นางศรีพรรณ วงศ์ตาระ	083-5818528
ฝ่ายสงเคราะห์	นายวินัย เกษมศาสตร์	086-9215435
ฝ่ายสาธารณสุข	นางประไพ อินป่า	081-7465836
ฝ่ายป้องกันและกู้ภัย	นายเสริม ทิพย์มณี	084-4812493

เขตใต้

ฝ่าย	ผู้รับผิดชอบ	หมายเลขติดต่อ
หัวหน้าเขต	นายประเทือง ปะนะ	097-9317544
ฝ่ายอำนวยการ	นายประเทือง ปะนะ นางละเอียด ต่อมร	097-9317544 085-1096191
ฝ่ายเจรจา	นายประเทือง ปะนะ	097-9317544
ฝ่ายตรวจสอบความเสียหาย	นายประเทือง ปะนะ	097-9317544
ฝ่ายเยียวยา	นางสุนันท์ ตันมาตี	082-8926993
ฝ่ายสงเคราะห์	นางละเอียด ต่อมร	085-1096191
ฝ่ายสาธารณสุข	นางกัญญา ปะนะ	093-5818582
ฝ่ายป้องกันและกู้ภัย	นางละเอียด ต่อมร	085-1096191

เอกสารนี้เป็นส่วนหนึ่งของ "แผนชุมชนปลอดภัย : การจัดการอพยพชุมชนบ้านท่าช้าง พ.ศ. 2559" ซึ่งเกิดจากความร่วมมือ ระหว่างชาวชุมชนบ้านท่าช้าง เทศบาลเมืองนำ และสถาบันวิจัยสภาวะแวดล้อม จุฬาลงกรณ์มหาวิทยาลัย ในกระบวนการวิจัยเชิงปฏิบัติ แบบมีส่วนร่วม เพื่อให้ชุมชนมีความพร้อม สามารถรับมือกับภัยพิบัติ ภายใต้แนวคิด "การจัดการความเสี่ยงภัยพิบัติโดยชุมชนเป็นฐาน" โดยได้รับการสนับสนุนจากโครงการ One Functional-unit One Community (OFOC) ปี 2559 จุฬาลงกรณ์มหาวิทยาลัย

แผนที่เพื่อการบริหารจัดการอุทกภัยชุมชนบ้านท่าช้าง เทศบาลเมืองน่าน

Map for Tachang Community Flood Disaster Management, Nan Town, Thailand

แผนที่แบ่งเขตการบริหารจัดการชุมชนบ้านท่าช้าง (Map of Tachang Community Zoning Management)

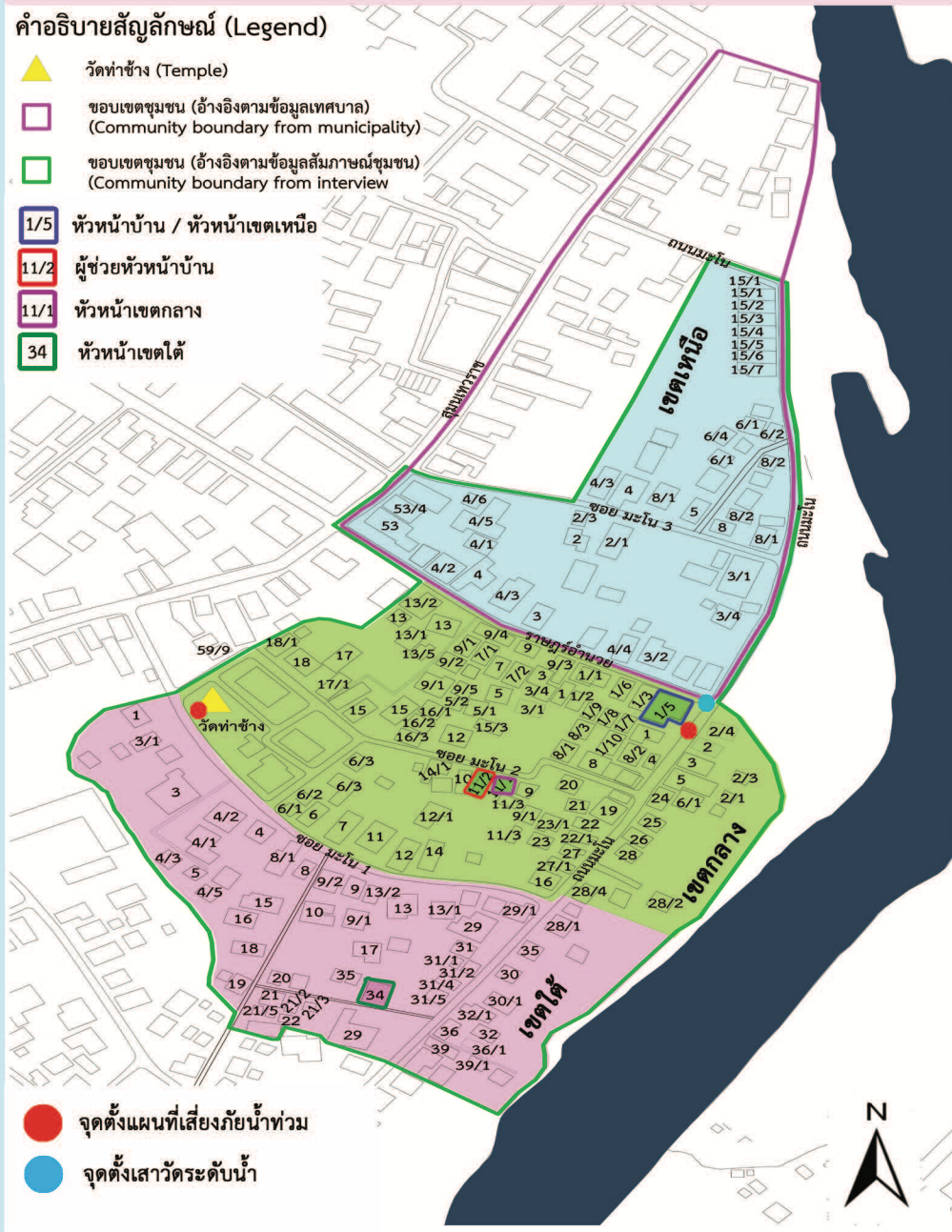

แผนที่เสี่ยงภัยน้ำท่วมชุมชนบ้านท่าช้าง : ระดับน้ำปี 2554 (Flood Risk Map of Tachang Community : Water Level in 2011)

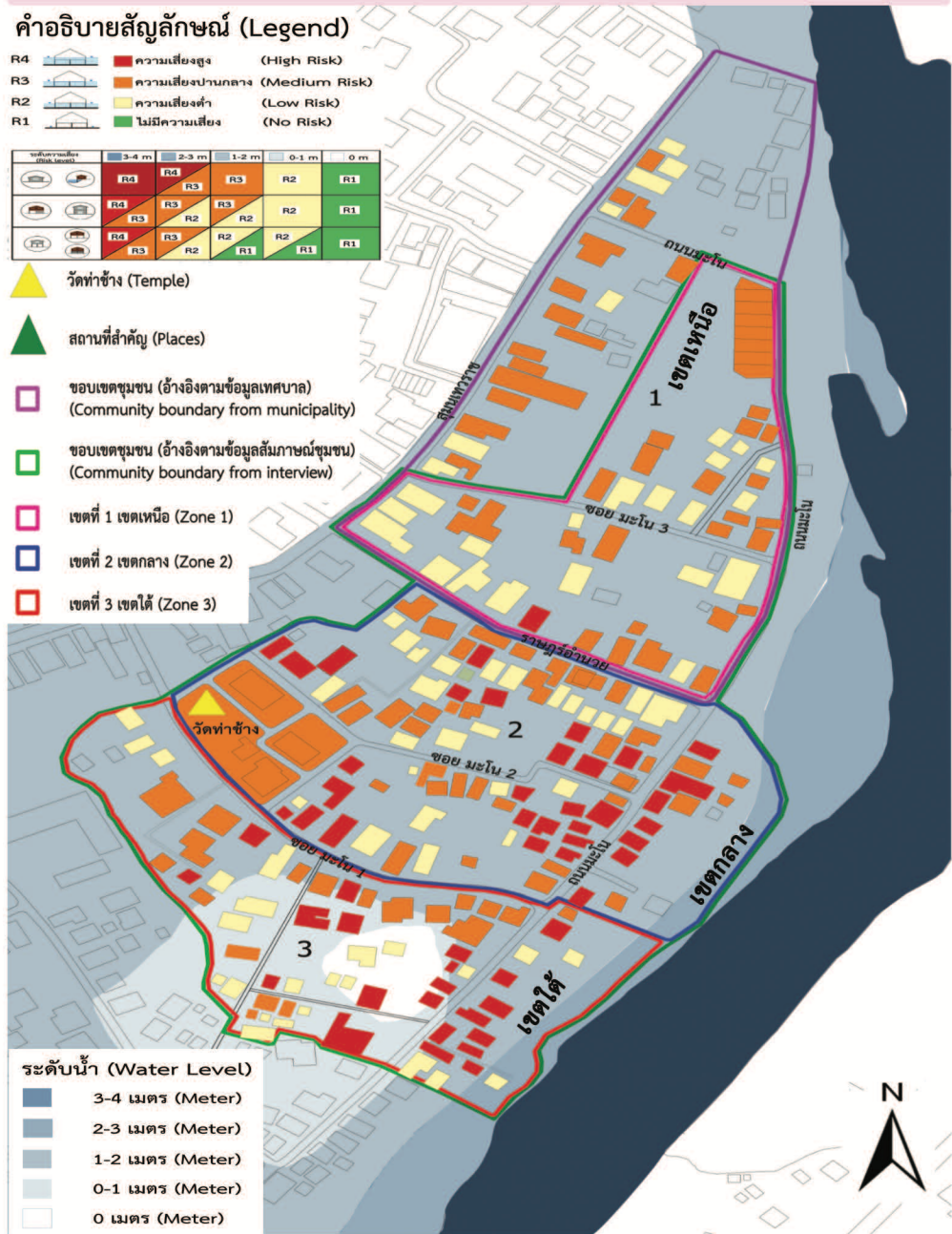

ประเภทอาคารในชุมชนบ้านท่าช้าง (Building Type of Tachang Community)



แผนที่ข้อมูลความเปราะบางของชุมชนบ้านท่าช้าง (Tachang Community Vulnerability Map)

